

# e-GovKependudukan

## Sistem Informasi Administrasi Kependudukan

**"Menciptakan Layanan Kependudukan Yang Mudah & Cepat"**



Sistem Informasi Administrasi Kependudukan (e-GovKependudukan) adalah suatu aplikasi untuk mengelola administrasi kependudukan, yang meliputi pengelolaan data Kartu Keluarga (KK), Kartu Tanda Penduduk (KTP), Akte Kelahiran, Hasil Sensus, dan Laporan Demografi penduduk. Aplikasi ini dapat digunakan untuk mengelola data kependudukan pada Kecamatan / Kelurahan yang lokasinya terpisah, akan tetapi dengan berbasis teknologi Web Distributed dimana seluruh data dan aplikasi dapat disinkronkan & dikonsolidasikan di Data Center, maka integritas keseluruhan data selalu terjamin.

### Keunggulan

- Modul Lengkap
- Mudah diintegrasikan dengan aplikasi lainnya, seperti Aplikasi e-GovPortal.
- Mengacu kepada Regulasi dan Aturan Pemerintah terkini.

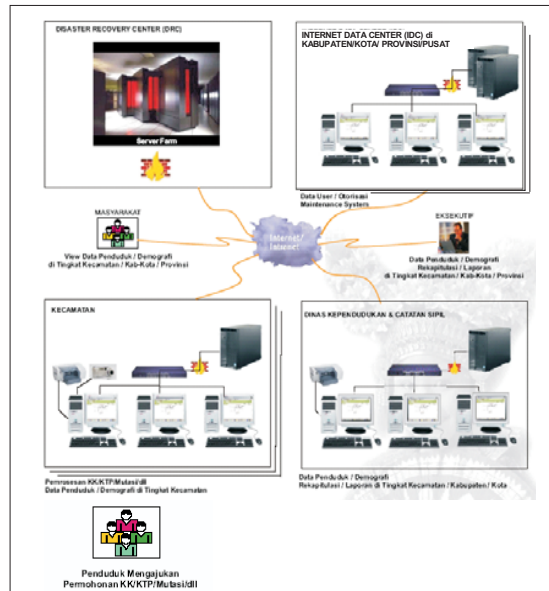

### Modul-Modul e-GovKependudukan :

- Modul KK (Kartu Keluarga)**  
 Berfungsi untuk mengelola data penduduk beserta biodatanya dalam satu Kartu Keluarga dan menghasilkan laporan Kartu Keluarga. Terdiri dari Daftar Baru, Biodata, Pisah KK & Pencetakan.
- Modul KTP (Kartu Tanda Penduduk)**  
 Berfungsi untuk mengelola data Kartu Tanda Penduduk [KTP] dan menghasilkan laporan Kartu Tanda Penduduk. Terdiri dari Daftar Baru dan Pencetakan.
- Modul Mutasi**  
 Berfungsi untuk mengelola data Mutasi: Pencatatan Kelahiran Penduduk, Pencatatan Kematian Penduduk, Pencatatan Kelahiran Penduduk [dalam keadaan meninggal], Pencatatan Kedatangan, Penduduk, Pencatatan Kepindahan Penduduk.
- Modul Sensus**  
 Berfungsi untuk mengelola data Sensus Penduduk berdasarkan: Demografi Usia, Demografi Jenis Kelamin, Demografi Jenis Pendidikan, Demografi Jenis Pekerjaan.
- Modul Laporan**  
 Berfungsi untuk menampilkan Laporan berdasarkan: Demografi Usia, Demografi Jenis Pendidikan, Demografi Jenis Pekerjaan, Demografi Jumlah Penduduk, Jumlah Penduduk Lahir, Jumlah Penduduk Mati, Jumlah KK, Jumlah Penduduk yang datang, Jumlah Penduduk yang pindah, Jumlah Penduduk yang wajib KTP, Jumlah Penduduk yang memiliki KTP.
- Modul Akte Kelahiran**  
 Berfungsi untuk mengelola data Akte Kelahiran berdasarkan:

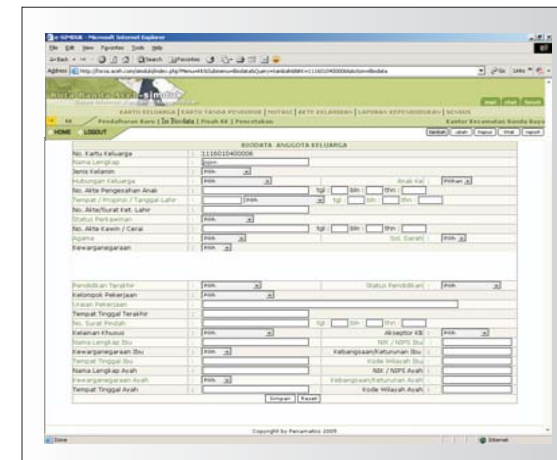

### Acuan Regulasi

- Keputusan Menteri Dalam Negeri Nomor 45 Tahun 1992 tentang Pokok-pokok Kebijakan SIMDAGRI/SIMDA.
- Keputusan Menteri Dalam Negeri Nomor 94 Tahun 2003 tanggal 1 Oktober 2003 tentang Penerbitan Spesifikasi dan Pengendalian Blangko Kartu Keluarga, KTP, Buku Register Akta dan Kutipan Akta Catatan Sipil.